

X= 1941060
Y= 3214800

DEPARTEMENT DES ALPES DE HAUTE PROVENCE
Commune de CHATEAU-ARNOUX SAINT-AUBAN
Section AK n°145 et 852 Lieu-dit " LALIMAS"

PLAN DE DIVISION

Echelle : 1/200

Système de coordonnées LAMBERT 93 CC44 / Réseau TERIA
Plan dressé le 28 juin 2022 sous la référence 2021 12 241_D_DA



REÇU EN PREFECTURE
le 21/07/2022
Application agréée E-legalite.com
99_DE-004-2104 00495-2022 0721-DH_2022720N



X= 1941080

Y= 3214780

COORDONNÉES DES POINTS		
MAT	X	Y
85	1941129.59	3214795.13
86	1941126.78	3214794.93
88	1941116.46	3214792.36
90	1941112.25	3214791.09
165	1941113.40	3214795.16
166	1941105.45	3214766.99
167	1941092.33	3214764.54
168	1941084.51	3214784.29
172	1941123.56	3214797.54
173	1941123.51	3214796.86
174	1941129.87	3214796.23
175	1941123.13	3214770.05
176	1941120.36	3214757.43
177	1941097.34	3214755.70
178	1941120.33	3214755.17
179	1941120.22	3214756.81
180	1941106.69	3214757.56
181	1941116.07	3214756.99
183	1941094.29	3214761.08
184	1941103.35	3214757.18

Y= 3214760



Jacques OHNIMUS Géomètre-Expert D.P.L.G.
Numéro d'inscription au tableau de l'Ordre : 04610

12 avenue du Gand
Boite Postale 8
04201 SISTERON
Tél : 04 92 62 64 45
E-mail : jacques.ohnimus@geometre-expert.fr

X= 1941080

Y= 3214760

Y= 3214780

X= 1941080

X= 1941100

X= 1941100

X= 1941120

X= 1941120

X= 1941140

X= 1941140

Y= 3214780

Y= 3214760

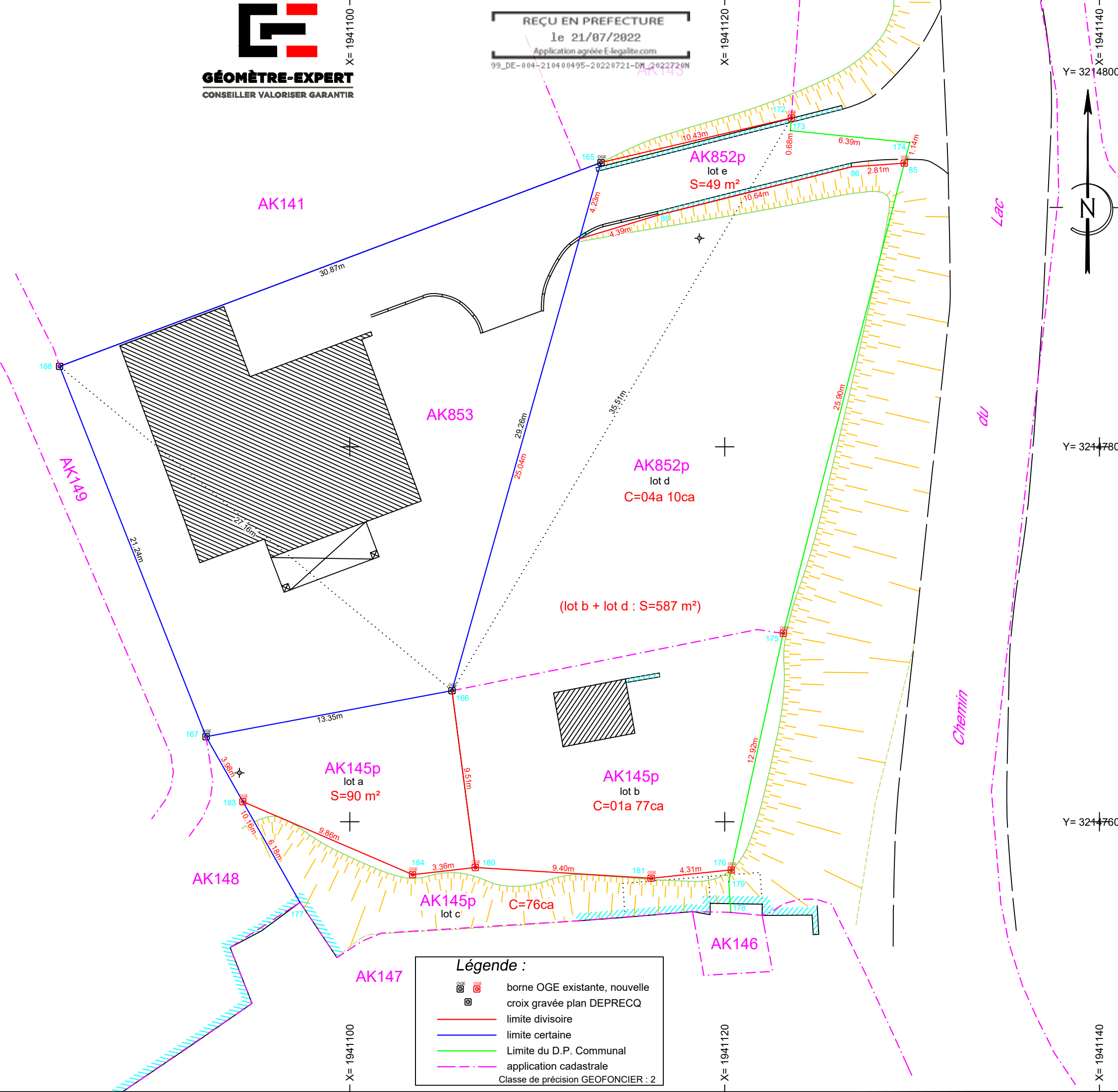
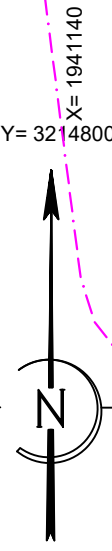

Légende :

- borne OGE existante, nouvelle
- croix gravée plan DEPRECQ
- limite divisoire
- limite certaine
- Limite du D.P. Communal
- application cadastrale

Classe de précision GEOFONCIER : 2