

DEPARTEMENT DES ALPES DE HAUTE PROVENCE
Commune de CHATEAU-ARNOUX SAINT-AUBAN

Section AV n°868 et 870 Lieu-dit "FANCHIRONETTE SUD-OUEST "

SUPERFICIE ARPENTEE ET PLAN DE DIVISION

Echelle : 1/200

Système de coordonnées LAMBERT 93 CC44 / Réseau TERIA

Plan dressé le 31 août 2022 sous la référence 2021 12 241_C_DA_S

DMPC n°1470Y du 30/05/2022 pour la parcelle AV870

DMPC n°1476X du 08/08/2022 publié par PV du Cadastre pour la parcelle AV868



COORDONNEES DES POINTS		
MAT	X	Y
60	1939071.63	3212054.33
63	1939072.65	3212054.63
70	1939081.89	3212058.43
74	1939084.60	3212060.03
90	1939099.83	3212043.17
217	1939084.88	3212060.24
218	1939078.06	3212056.70
219	1939073.18	3212048.50
220	1939047.12	3212025.37
221	1939063.09	3212009.12
222	1939083.74	3212027.57
223	1939069.40	3212014.76
224	1939053.50	3212031.03
225	1939096.24	3212039.69
226	1939080.38	3212057.71



GÉOMETRE-EXPERT
CONSEILLER VALORISER GARANTIR

REÇU EN PREFECTURE
Le 03/10/2022
Application agréée E-legalite.com
99_DE-004-2104 00495-20221003-DH_20220929

COPIE CERTIFIEE CONFORME A L'ORIGINAL

DEPOSE EN NOS ARCHIVES

Délivrée le : 09/09/2022

La valeur juridique de ce document n'est acquise
que s'il a été joint en l'état à un acte authentique
(attestation à obtenir auprès du rédacteur de l'acte)

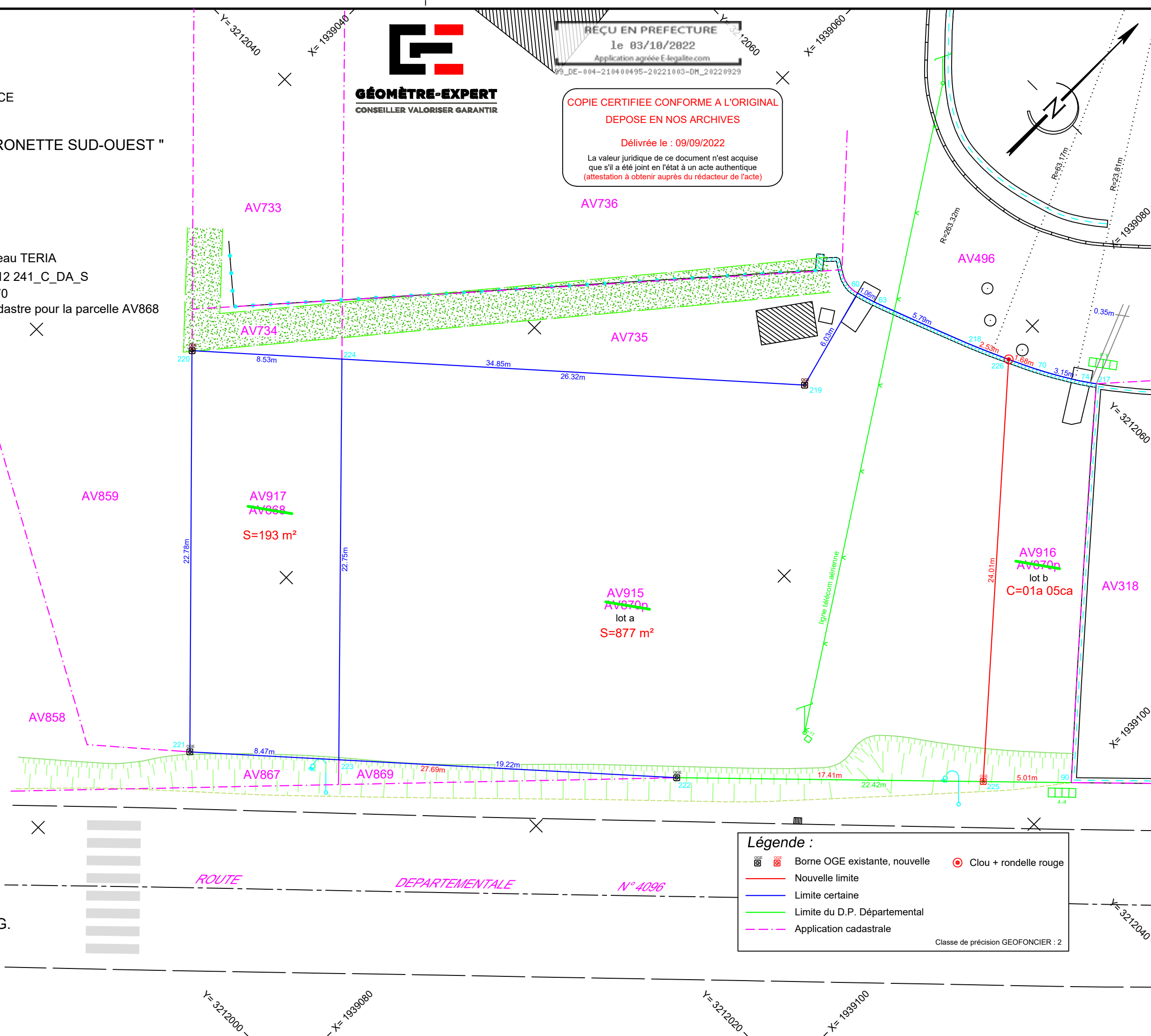

Légende :

- Borne OGE existante, nouvelle
- Clou + rondelle rouge
- Nouvelle limite
- Limite certaine
- Limite du D.P. Départemental
- Application cadastrale

Classe de précision GEOFONCIER : 2



Jacques OHNIMUS Géomètre-Expert D.P.L.G.
Numéro d'inscription au tableau de l'Ordre : 04610

12 avenue du Gand
Boite Postale 8
04201 SISTERON
Tél : 04 92 62 64 45
E-mail : jacques.ohnimus@geometre-expert.fr